

10. Dörfertreffen Elbe-Elster
05.12.2024
in Breitenau



Breitenau-NL



Breitenau - NL



- ▶ ein Niederlausitzer 2-Straßen-Dorf, gelegen am Naturpark „Niederlausitzer Landrücken“
- ▶ Ersterwähnung am 24.12.1383 bei der Übertragung:

*„König Wenzel von Böhmen überträgt dem Kloster zu Doberlu
die beiden Dörfer Pfundesdorf und Breytenaw
in dem Lande zu Lusiz,
die es von Meinke Vogt und Claus Gebhart gkauft hat...“)*

Breitenau - NL

- ▶ **Eigenständige** Gemeinde bis Oktober 2003 *entmündigt?*
- ▶ Ca. 140 Einwohner - mal auf - mal ab
- ▶ Vereinzelt Kleingewerbe
- ▶ Feuerwehr seit 1933
- ▶ Jugendclub

- ▶ Konsum bis ca. 1995
- ▶ Kindergarten bis 1996
- ▶ Gaststätte „Kleine Elster“ bis 2020
- ▶ ??????????????????

Gesellschaftliche Aufgaben vollumfänglich Ehrenamtlich leistbar ??

Förderverein „Dörfliches Leben Breitenau e.V.“

- ▶ Gegründet 2016 zur Bündelung und Unterstützung aller Aktivitäten im Dorf und zur Entwicklung des Dorfes

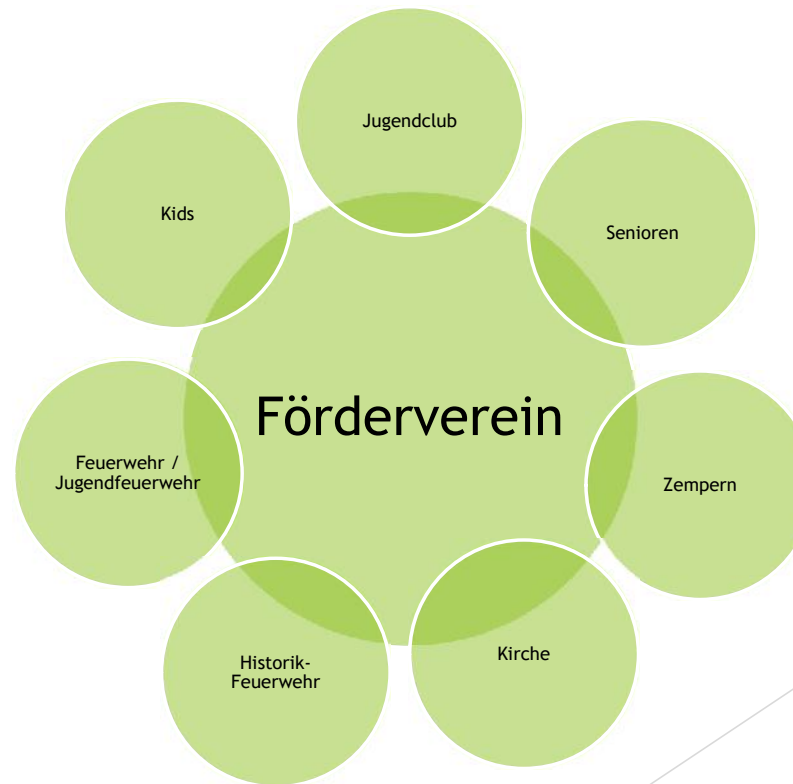

Aktivitäten am und im Gemeindezentrum



► Feuerwehr mit

- Jugendabteilung - Ausbildung, Wettbewerbe, Zeltlager, Bildungsfahrten
- Sportgruppe Frauen - Teilnahmen bis Olympiade 2009 in Ostrava
- Historikabteilung - mit Handdruckspritze, LO Robur, Weltmeistertitel bei der Oldtimer-Weltmeisterschaft am Großglockner



- Jugendclub mit sich neu entwickelnder junger Jugend nach Corona-Pandemie
- Karnevalswagenbau zu Umzügen in der Region - ruhend
- Breitenauer Funkengarde - ruhend



Copyright Thomas Trodler - Breitenau-NL 2024

Aktivitäten am und im Gemeindezentrum/ Dorf

- ▶ Brauchtumsveranstaltungen / Traditionen
 - ▶ Zempfern - Kids, Erwachsene
 - ▶ Osterfeuer / Halloween
 - ▶ Martinsfest, Martinsgänsebraten
 - ▶ Dorffeste - alle 5 Jahre im größeren Rahmen
 - ▶ Weihnachtsmarkt
 - ▶ Backtage am Dorfholzbackofen
 - ▶ Gemeinsames Dorffeuwerk



Aktivitäten am und im Gemeindezentrum/ Dorf

▶ Monatliche Treffs

- ▶ Jugendclub - startend mit junger Jugend
- ▶ Seniorenkaffee
- ▶ Frauenstammtisch
- ▶ Herrenstammtisch - startend



▶ Arbeitseinsätze

- ▶ Frühjahrsputz
- ▶ Gelegentliche Einsätze zur Verschönerung des Dorfes
- ▶

Entwicklung Gemeindezentrum

► ...durch die Einwohner mit enormen Anteil an Eigenleistung

- Jugendclub - 1996
- Gemeinderaum - 1996
- Volleyballfeld - 1997
- Grillpavillon - 1997
- Feuerwehrgerätehaus - 2007 - 2010
- Spielplatz Teil1 - sportlicher Charakter - 2013
- Dorfholzbackofen -2017 - 2018
- Spielplatz Teil2 - für Kleinkinder - 2022

- finanzielle Mittel der Kommune

- LEADER gefördert



Copyright Thomas Trodler - Breitenau-NL 2024

Geförderte Maßnahmen im Dorf

- ▶ ... zur Förderung des dörflichen Charakters und Stärkung der Gemeinschaft
 - ▶ Anlage einer kleinen Streuobstwiese - 2020
 - Lokale Agenda 2021 gefördert
 - ▶ Sitzgelegenheiten, Nistkästen, Infotafeln - 2021-2022
 - Lokale Agenda 2021 gefördert



Copyright Thomas Trodler - Breitenau-NL 2024

Geförderte Maßnahmen im Dorf

- ▶ Sanierung der Feldsteinkirche aus dem Jahre 1320 - Beginn 2024
 - ▶ Dachsanierung
 - ▶ Rissanierung
 - ▶ Fresken

- ▶ Spendenaktion läuft....



Aktuelle Baumaßnahme

- ▶ Revitalisierung des Volleyballfeldes am Gemeindezentrum und Umbau zu einer Multifunktionsfläche

- ▶ Volleyballplatz
- ▶ Beach-Soccer-Platz
- ▶ Eislauffläche

- LEADER gefördert



- ▶ Infos zu unseren Aktivitäten finden sie auch unter:
- ▶ <http://www.ff-breitenau.de> Rubrik Förderverein



Copyright Thomas Trodler - Breitenau-NL 2024

**Gewinner sind nicht die,
die nie verlieren,
sondern die,
die niemals aufgeben.**

Themen des Dörfertreffen heute:

1. Begrüßung und kurze Vorstellung **Gastgeber**
2. Informationen / Feedback von den Teilnehmenden des 2. **Parlaments der Dörfer**
3. Vorstellung der **Bürgerregion Lausitz**, Knotenpunkt Elbe-Elster, zu den Möglichkeiten der Einbindung der Zivilgesellschaft in den Strukturwandel in der Lausitz
4. **Austausch** untereinander



Unser Flaggschiff | Parlament der Dörfer

Das Parlament der Dörfer ist einmalig in Deutschland.
Im Dialog mit der Politik werden die Anliegen der Dörfer zur Sprache gebracht.





● ● ● ● **Dorfbewegung**
Brandenburg Netzwerk
Lebendige Dörfer e.V.

Parlament der Dörfer 2024 | Film ab!

<https://www.youtube.com/watch?v=DFBsQfsyZeE>

Foto: Ruben Körner

Parlament der Dörfer | Ergebnisse aus den Thematischen Ausschüssen

Kommunalpolitik (Dieter Arndt, Andreas Petschik) // Energiewende (Janina Messerschmidt, Danny Schäffer) // Digitalisierung (Tobias Federwisch) // Mobilität (Petro Brosei) // Gesundheit (Grit Körmer)

Themen des Dörfertreffen heute:

1. Begrüßung und kurze Vorstellung **Gastgeber**
2. Informationen / Feedback von den Teilnehmenden des **2. Parlaments der Dörfer**
3. Vorstellung der **Bürgerregion Lausitz**, Knotenpunkt Elbe-Elster, zu den Möglichkeiten der Einbindung der Zivilgesellschaft in den Strukturwandel in der Lausitz
4. **Austausch** untereinander



Bürgerregion Lausitz

Zu Gast beim 10. Dörfertreffen

5. Dezember 2024

Breitenau

Herzlich
willkommen!



Wir sind ...



Markus Wegner

Karla Fornoville

Projektverbund Bürgerregion Lausitz

- Raddusch
- Cottbus
- Finsterwalde
- Senftenberg
- Hoyerswerda
- Klein Priebus
- Mittelherwigsdorf



Kleine Ringstraße 25 Finstervalde



Markus Wegner

Karla Fornoville

Projektverbund

Bürgerregion Lausitz

Wir laden die Lausitzerinnen und Lausitzer ein

- uns von ihren Ideen und Plänen zu erzählen
- sich mit Gleichgesinnten zu vernetzen und
- Initiativen und Projekte zu starten, die das Leben in ihrer Region bereichern

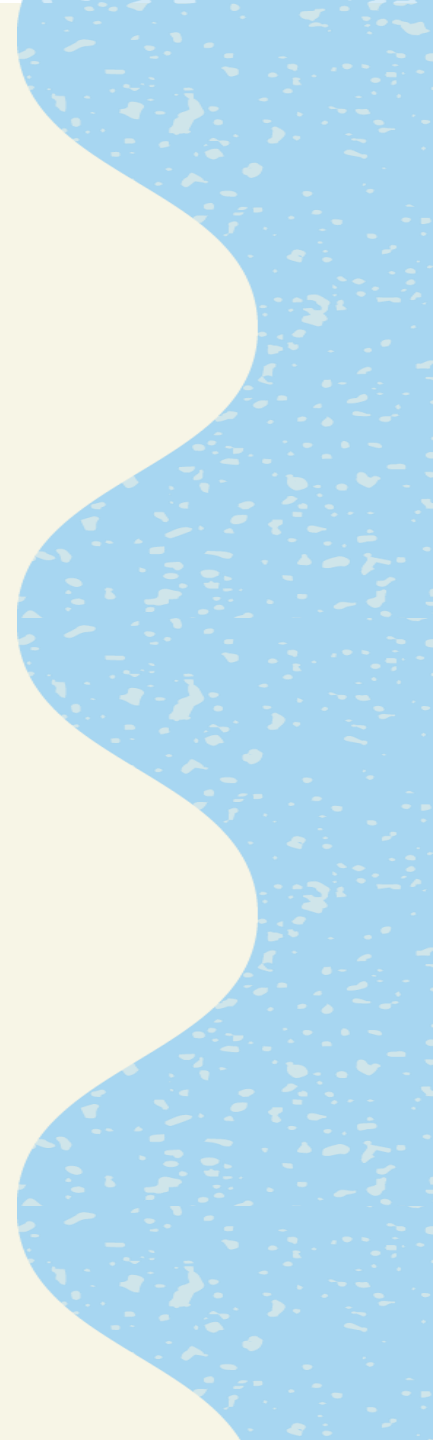

Projektverbund Bürgerregion Lausitz

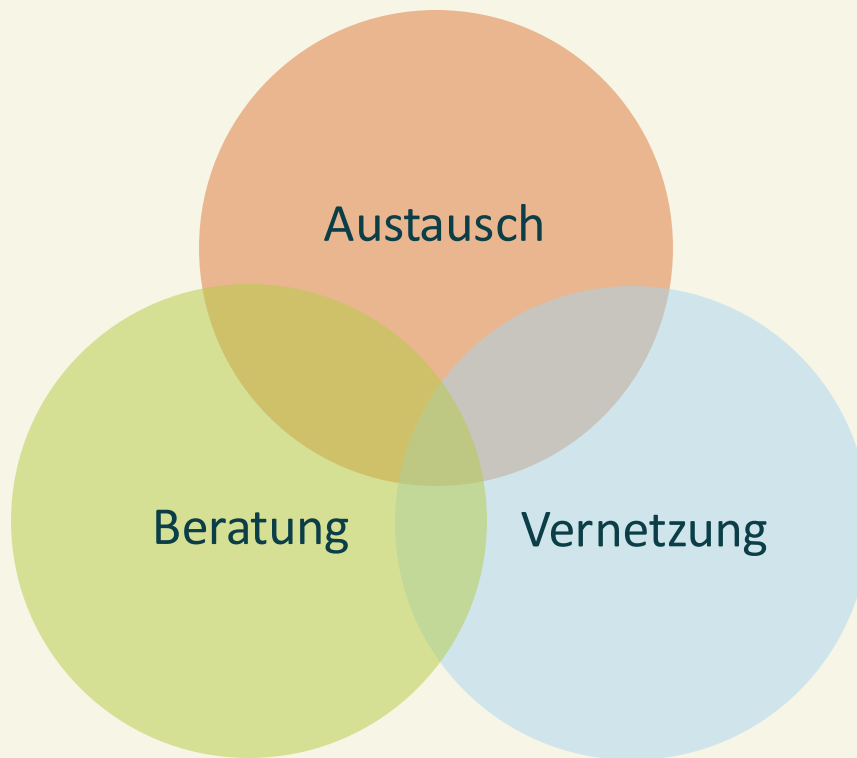

Projektverbund Bürgerregion Lausitz

Wir hören zu!
Teilnahme an
Fremdveranstaltungen

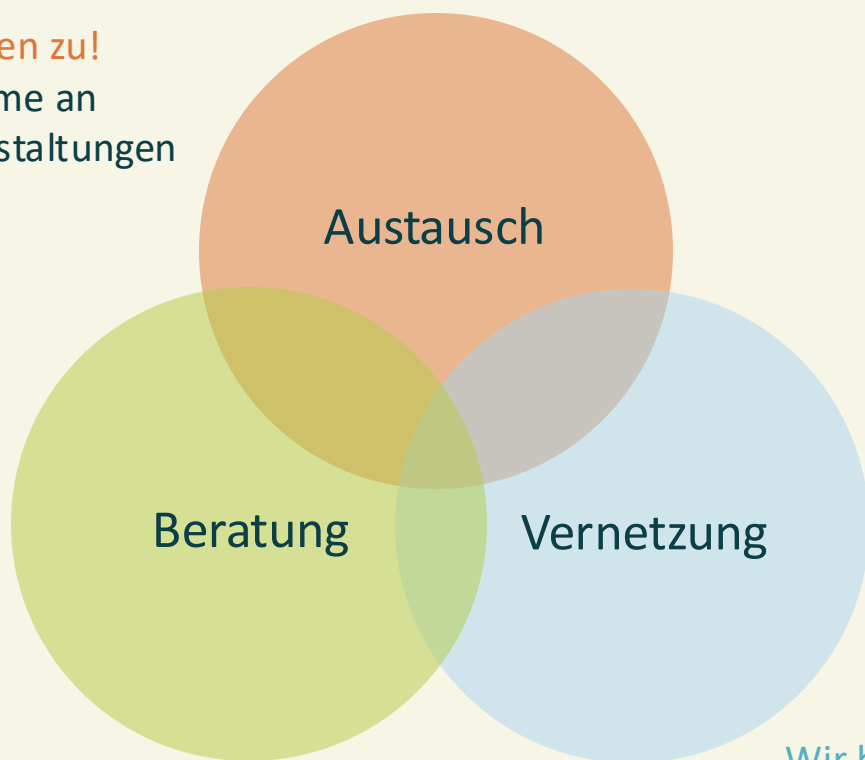

Wir geben Wissen weiter!
In der Sprechstunde

Wir bringen
Menschen zusammen!
In eigenen
Veranstaltungen



Beratung von Personen,
Vereinen und Institutionen
(Kiste Falkenberg)

Schaffung und Unterstützung von
Netzwerken (Feel Festival, MakerMint)

Stände bei lokalen Veranstaltungen
zur Aktivierung von BürgerInnen
(Naturpark, Lugau)

Eigene Veranstaltungen
(Enkeltaugliche Region)

Konkrete Unterstützung für Projekte,
Ideen (Testphase Makerspace)

Sprechstunde „Auf’n Kaffe mit
der Bürgerregion“

Beratung

Kiste Falkenberg



Schaffung und Unterstützung von Netzwerken

Lokale Bühne beim Feel Festival



Stände bei Veranstaltungen

Naturparkfest Lugau



Eigene Veranstaltungen

Enkeltaugliche Region



Konkrete
Unterstützung

Maker Space
Max Paulus



Digitale Projektfabrik

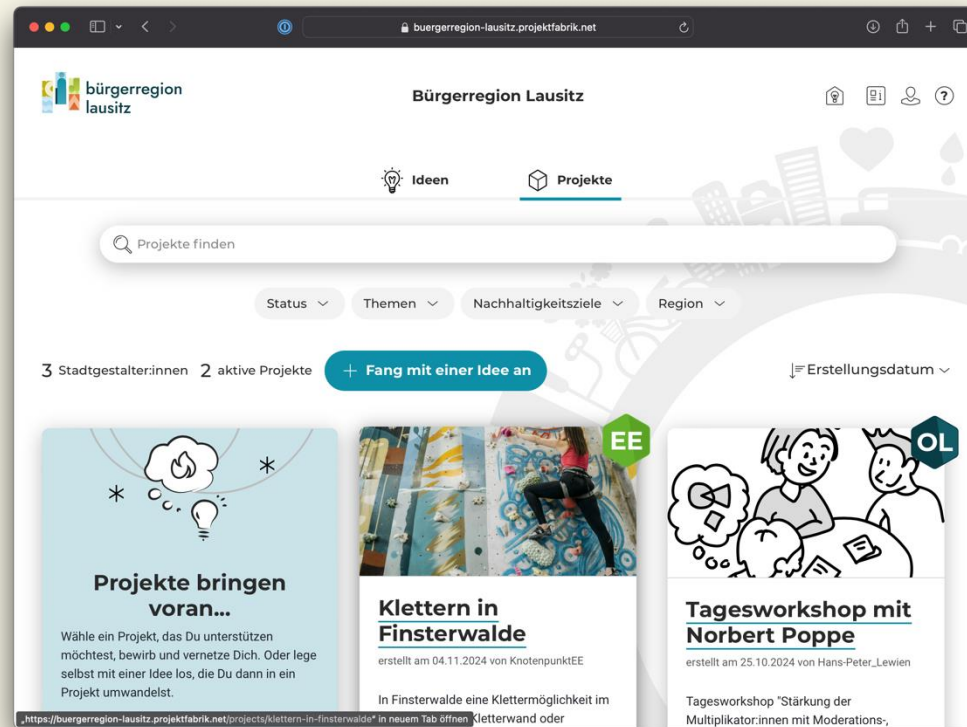

Unsere Sprechstunde



 bürgerregion
lausitz

**Komm
rein!**

»Auf'n Kaffe« mit
der Bürgerregion!

Ideen und Projekte willkommen!
Wir beraten und verbinden
Menschen, die ihre Lausitz
mitgestalten wollen.

Einfach reinkommen!
Dienstags, 13– 16 Uhr
Kleine Ringstraße 25

Gefördert durch:

 Bundesministerium
für Wirtschaft
und Klimaschutz
aufgrund eines Beschlusses
des Deutschen Bundestages

 LAND
BRANDENBURG
Dankt den mit Mitgliedern des
Landes Brandenburg

 Generationen gehen
gemeinsam (GG) e.V.



www.buergerregionlausitz.de
info@buergerregionlausitz.de

Fragen oder Anregungen?

Herzlichen Dank für
Ihre Aufmerksamkeit!



 **bürgerregion
lausitz**

**Komm
rein!**

**»Auf'n Kaffe« mit
der Bürgerregion!**

Ideen und Projekte willkommen!
Wir beraten und verbinden
Menschen, die ihre Lausitz
mitgestalten wollen.

**Einfach reinkommen!
Dienstags, 13– 16 Uhr
Kleine Ringstraße 25**

Gefördert durch:

 **Bundesministerium
für Wirtschaft
und Klimaschutz**
aufgrund eines Beschlusses
des Deutschen Bundestages

 **LAND
BRANDENBURG**
Partner seit Mitte des
Landes Brandenburg

 **GG**
Generationen gehen gemeinsam (GG) e.V.



www.buergerregionlausitz.de
info@buergerregionlausitz.de

Themen des Dörfertreffen heute:

1. Begrüßung und kurze Vorstellung **Gastgeber**
2. Informationen / Feedback von den Teilnehmenden des 2. **Parlaments der Dörfer**
3. Vorstellung der **Bürgerregion Lausitz**, Knotenpunkt Elbe-Elster, zu den Möglichkeiten der Einbindung der Zivilgesellschaft in den Strukturwandel in der Lausitz
4. **Austausch** untereinander



Aufruf „Regionalbudget 2025“ – Förderung ehrenamtlichen Engagements

LEADER-Regionalbudget	
Förderung lokale Initiativen in Elbe-Elster zur Stärkung der Gemeinschaft und des Miteinander vor Ort	
gefördert: investive und nicht-investive Projekte	
Fördersatz: 90%	
Max. Zuwendung: 20.000 Euro	
Eigenanteil (10%) durch Eigenleistungen	
Bewerbungsfrist: 20. Februar 2025	
Antrag an LAG Elbe-Elster (LAGEE)	
(Auslobung jährlich bis 2027)	
	
www.lag-elbe-elster.de	

Regionalbudget – Was ist förderfähig, was nicht?

Gemäß LEADER-Richtlinie, Pkt. E:

- *Unterstützung des bürgerschaftlichen Engagements,*
- *Begleitung von Veränderungsprozessen auf örtlicher Ebene,*
- *Kommunikation und Öffentlichkeitsarbeit,*
- *Verbesserung der Lebensverhältnisse der ländlichen Bevölkerung,*
- *Umsetzung von dem ländlichen Charakter angepassten Infrastrukturmaßnahmen,*
- *Sicherung und Verbesserung der Grundversorgung der ländlichen Bevölkerung.*

Förderfähig sind Ausgaben zur Umsetzung von Kleinprojekten

- Fremdleistungen von Handwerkern
- Beschaffung von Materialien,
- Ausstattungen oder Technik
- Honorarausgaben für nicht-investive Projekte, wie Veranstaltungen (Kultur, außerschulische Bildung u.a.)

Nicht-Förderfähig sind Ausgaben für

- Catering
- Reise- bzw. Fahrtkosten
- Verwaltungskosten für Kleinprojektumsetzung (Telefon, Porto usw.)



KONTAKT

REGIONALMANAGEMENT & LAG-GESCHÄFTSSTELLE

Sven Guntermann, Thomas Wude & Sindy Schindler
Grenzstraße 33, 03238 Finsterwalde

info@lag-elbe-elster.de

TELEFON

03531/797089

www.lag-elbe-elster.de
